

PLANTA DE SITUAÇÃO, LOCAÇÃO E COBERTA

ESCALA 1:100

NOTA DIMENSÕES EM CENTÍMETROS SALVO QUANDO INDICADO EM CONTRÁRIO	
OBSERVAÇÕES:	
CESSÃO DE DIREITOS:	
Esta conformidade com o Artigo 11 da Lei 8.666/1993, sobre os editais patrocinados relativos a obras, projetos ou serviços, não implica em qualquer forma de responsabilidade do Município de São José do Rio Grande do Norte.	
APROVAÇÃO:	
JOSE MARILIO MACEDO JUNIOR - CREA 1648-D-11 AUTOR DO PROJETO	
ASSINATURAS:	
Tribunal Regional Eleitoral do Rio Grande do Norte	
Autor do Projeto: JOSE MARILIO MACEDO JUNIOR - CREA 1648-D-11	
RESPONSÁVEL TÉCNICO:	
QUADRO DE ÁREAS:	
ÁREA DO TERRENO: 874,85m²	
ÁREA CONSTRUÍDA: 177,67m²	
OBRAS:	
FÓRUM ELEITORAL DE SÃO JOSÉ DO RIO GRANDE DO NORTE	
ENDEREÇO: AV. SENADOR JOÃO CÂMARA - CENTRO	
SÃO JOSÉ DO RIO GRANDE DO NORTE	
CONTÉUDO: PLANTA DE SITUAÇÃO-LOCAÇÃO E COBERTA	
PRIMEIRA: 01/05	
DATA: FEVEREIRO/2009	
ARQUITETA	





<p>OSERVACÖES:</p>		<p>CESSO DE BENTOS:</p> <p>Em conformidade com o Artigo 111 da Lei 8.666/1993, caso os dados apresentados relativos a este projeto ao Tribunal Regional Eleitoral do Rio Grande do Norte.</p>	
<p>APROVAÇÃO:</p> <p>JOSÉ MARCELO RICHARDI JUNIOR - CREA 1646-D-PI</p> <p>Autor do Projeto</p>		<p>REPUBLICA FEDERAL DO BRASIL</p> <p>TRIBUNAL REGIONAL ELEITORAL DO RIO GRANDE DO NORTE</p> <p>Praça André de Albuquerque</p> <p>Nº 524, Cidade Alta</p> <p>Natal - RN</p> <p>Seção de Engenharia e Obras</p> <p>Tele.: (84) 4086-5453</p> <p>E-mail: sse@tre-rn.jus.br</p>	
<p>ASSINATURAS</p>		<p>TRIBUNAL REGIONAL ELEITORAL DO RIO GRANDE DO NORTE</p>	
<p>QUADRO DE ÁREAS:</p> <p>ÁREA DO TERRENO: 874,85m²</p> <p>ÁREA CONSTRUÍDA: 177,67m²</p>		<p>REPRESENTAÇÃO TÉCNICA:</p> <p>AUTOR DO PROJETO: JOSÉ MARCELO RICHARDI JUNIOR - CREA 1646-D-PI</p>	
<p>OBRA:</p> <p>FÓRUM ELEITORAL DE SÃO JOSÉ DO MIPITUB</p>		<p>PRIMEIRA:</p>	
<p>ENGENHEIRO:</p> <p>AV. SENADOR JOÃO CAMARÁ - CENTRO</p> <p>SÃO JOSÉ DO MIPITUB-RN</p>		<p>03/05</p>	
<p>CONTEÚDO:</p> <p>CORTES AA, BB E CC</p>		<p>03/05</p>	
<p>DATA:</p> <p>FEVEREIRO/2019</p>		<p>REVISÃO: 1574</p>	
<p>ARQUITETURA</p>		<p>03/05</p>	

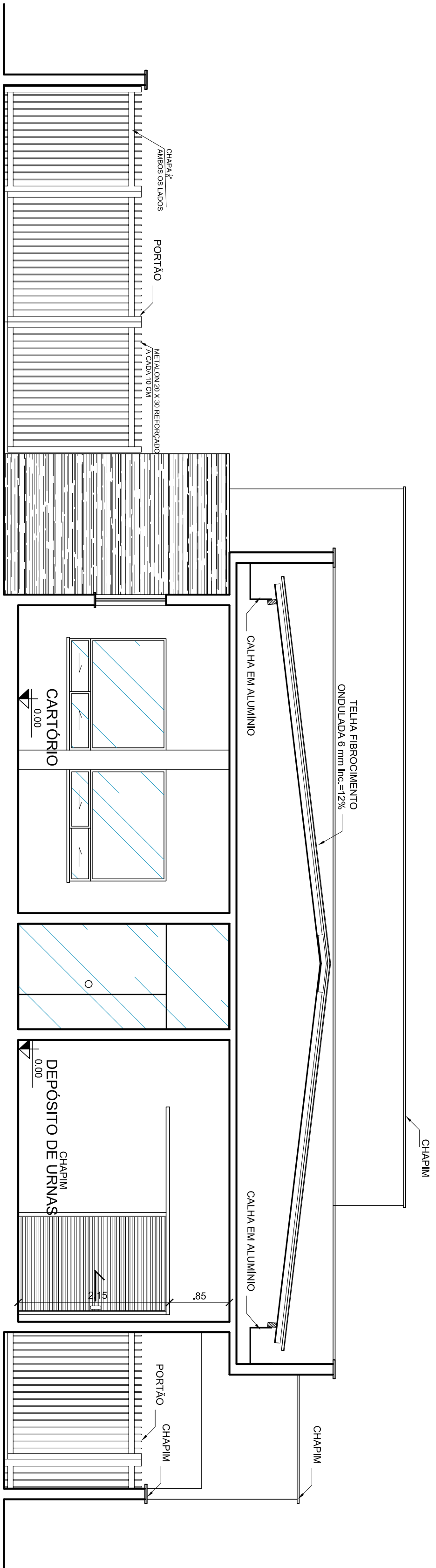

CORTE D D  
ESCALA 1:50

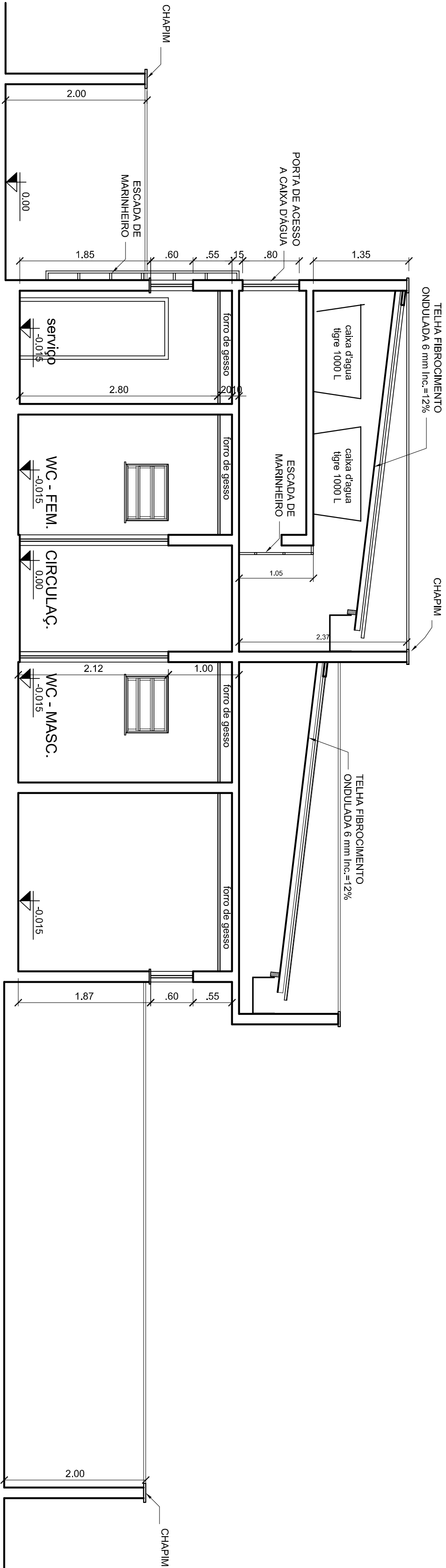

CORTE E E  
ESCALA 1:50

OBSERVAÇÕES:		CRESSA DE DIRETOS:	
		Em conformidade com o Artigo 111 da Lei 8.666/1993, caso os dados patrimoniais relativos a este projeto ao Tribunal Regional Eleitoral do Rio Grande do Norte.	
ASSINATURAS:		Aprovação:	
		JOSE MARILIO MACIELLO JUNIOR - CREA 1544-D-PT Autor do Projeto	
		Tribunal Regional Eleitoral do Rio Grande do Norte	
		Seção de Engenharia e Obras Tel.: (84) 4806-5551 E-mail: sece@tre-rn.gov.br	
		Tribunal Regional Eleitoral do Rio Grande do Norte	
		Autor do Projeto: JOSE MARILIO MACIELLO JUNIOR - CREA 1544-D-PT	
		RESPONSÁVEL TÉCNICO:	
		Quilômetro de Areias:	
		ÁREA DO TERRENO: 874,85m²	
		ÁREA CONSTRUIDA: 177,67m²	
		OBRA:	
		Fórum Eleitoral de São José do Mipibu	
		Endereço: Av. Senador João Câmara - Centro	
		Cidade: São José do Mipibu-RN	
		Cortes: DD e EE	
		Data: Fevereiro/2009	
		Arquitetura	
		04/05	

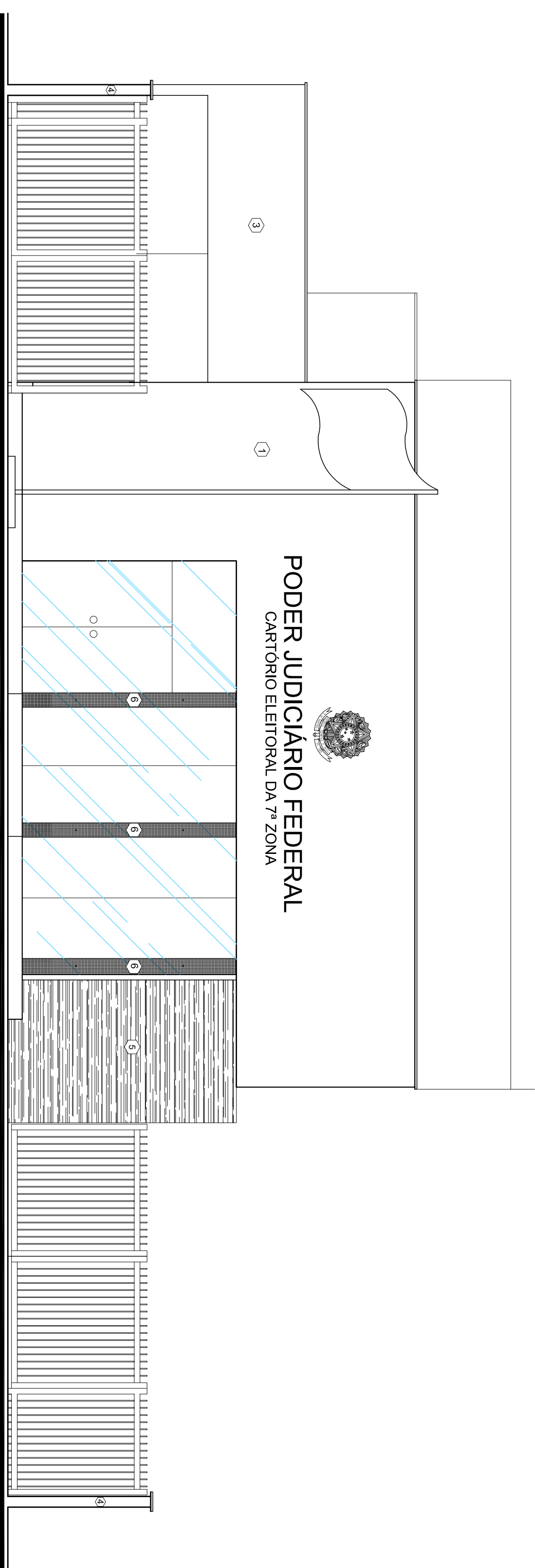

FACHADA FRONTAL  
ESCALA 1:50

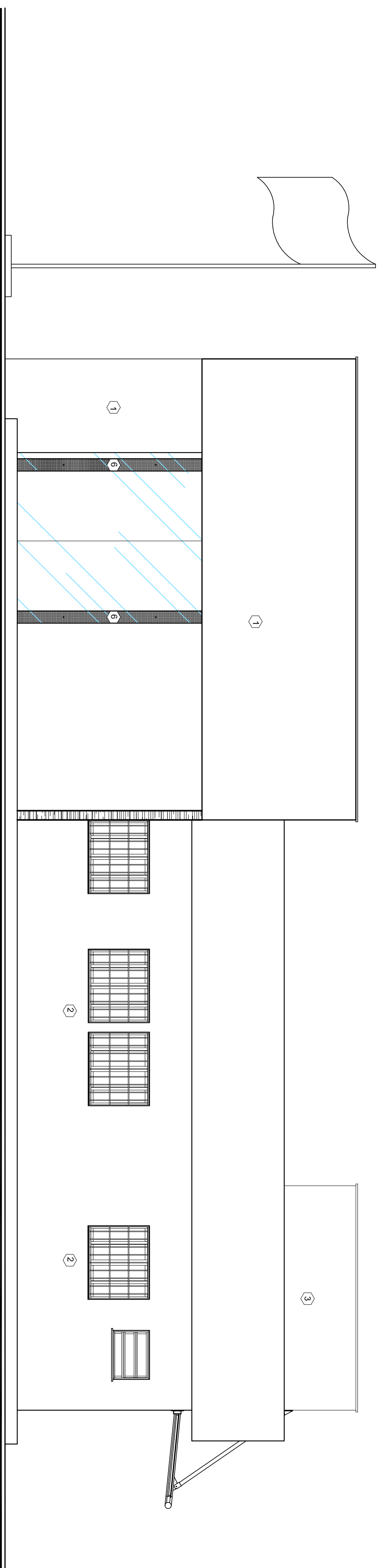

FACHADA LATERAL  
ESCALA 1:50

[illegible]



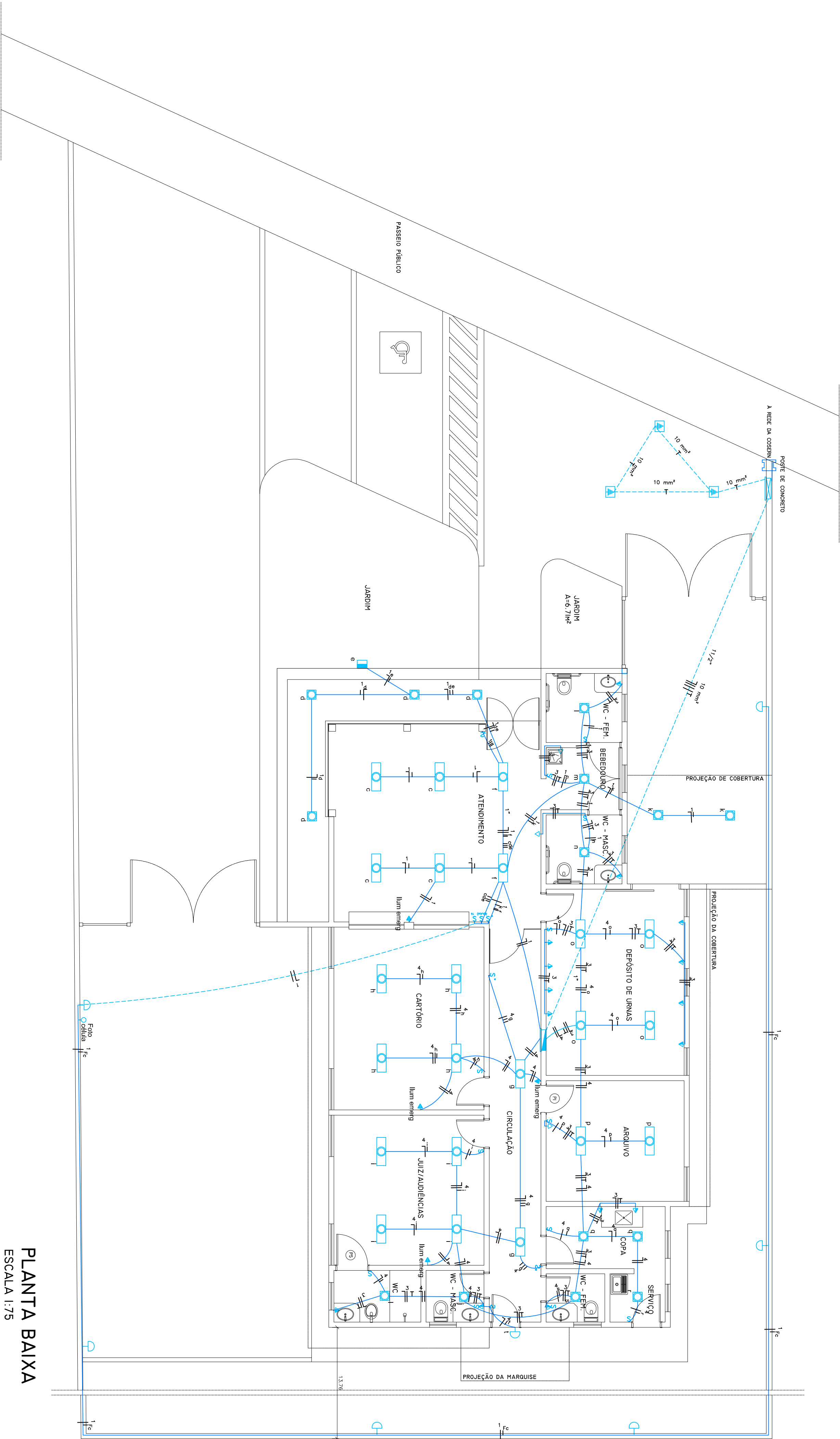

QUADRO DE CARGA : QL-1									
Circ.	ILUMINAÇÃO			CARGA (W)			COND. mm² DIS.		
	25W	300W	25W	2x40W	200 W	350 W	Espeç.	R	S
1	6	1	3	6	1		1355		
2							5700		
3							22,50	2,5	2,5
4	1			14			3800	8,20	2,5
5							1895	7,50	2,5
6							1700	7,73	2,5
7							1700	7,73	2,5
8							1700	7,73	2,5
9							1700	7,73	2,5
10							3200	4,0	4,0
11							3200	17,30	4,0
12							2,5	2,5	2,5
13							2,5	2,5	2,5
14							2,5	2,5	2,5
15							2,5	2,5	2,5
Alim							22750	29,30	10,0

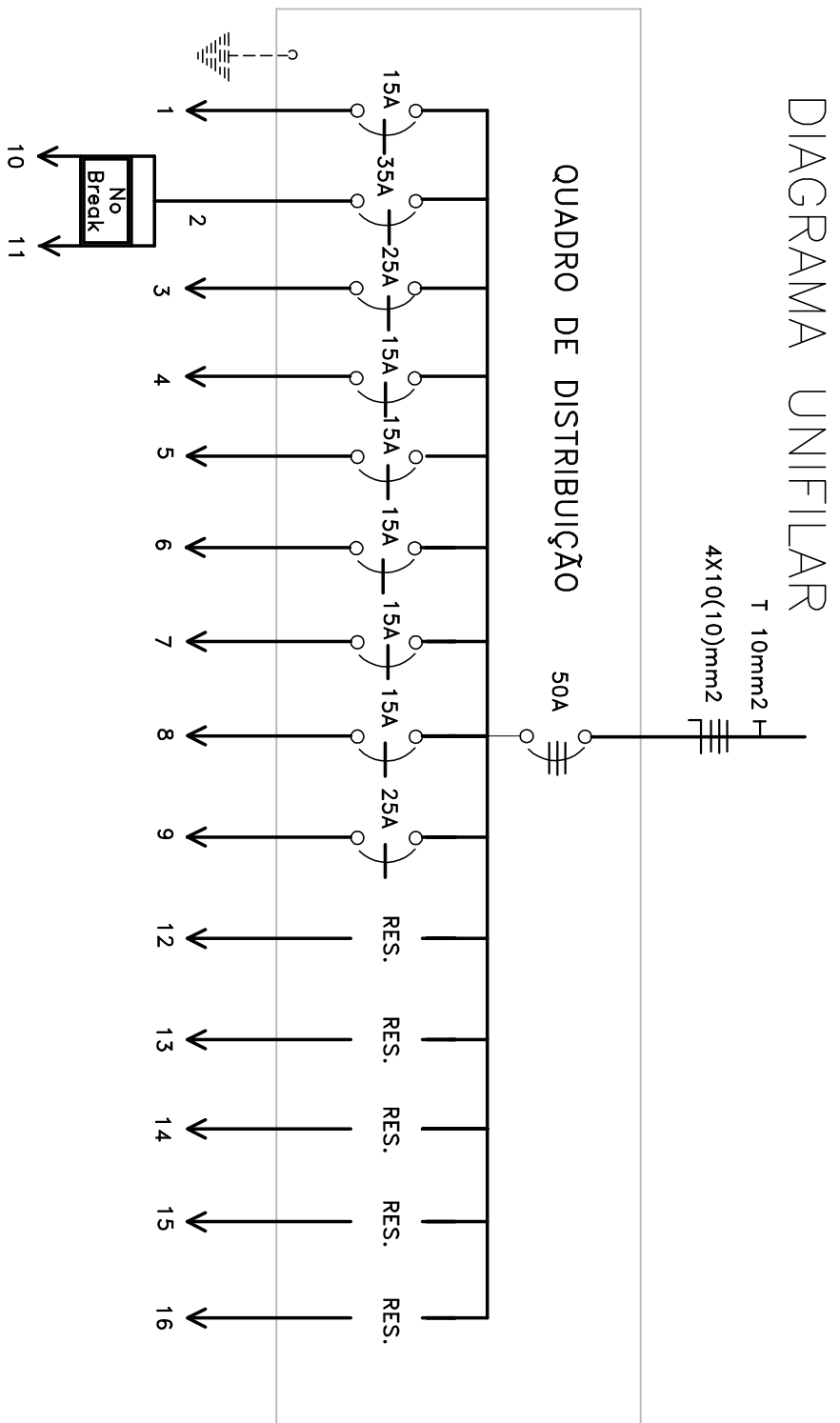

#### LEGENDA

- Caixa de medição trifásica padrão COSERN
- Holofote de 300 Watts instalado sobre o platbanda com o uso de haste em metal com comprimento de 1m
- Holofote de 300 Watts instalado sobre o jardim
- Luminária p/ lâmp. fluor. compacta c/ reator 25 WATTS -sobrepot
- Luminária p/ lâmp. fluor. 2X 32 WATTS c/ reator-sobrepot
- Arandela com lâmpada eletrônica 25 watts a 1,80 m do piso
- Quadro de distribuição - embutido a 1,30 m do piso
- Conjuntor ar stop p/ ar condicionado a 1,60 m do piso
- Tomada 2P p/ luminária de emergência a 2,40m do piso
- Tomada 2P+T a 0,30 m do piso
- Tomada 2P+T a 1,10 m do piso
- Interruptor tree way
- Interruptor de uma, duas e três seções
- Tubulação em PVC soldável sobre a laje
- Tubulação em PVC soldável sob o piso
- Haste de aterramento em abrigo com visita
- Interruptor foto célula

Observações:  
1- Eletroduto não cotado será de 3"

#### PLANTA BAIXA

ESCALA 1:75

NOTA: DIMENSÕES EM CENTÍMETROS, SALVO QUANDO INDICADO EM CONTRÁRIO

Observações:

CESSÃO DE DIREITOS:  
Em conformidade com o Artigo 111 da Lei 8.666/1993, cede-se todos os direitos patrimoniais relativos a esta projeto ao Tribunal Regional Eleitoral do Rio Grande do Norte.

JOSÉ MARCELO MACEDO JUNIOR - CREA 1648-D-01  
Autor do Projeto

Aprovação:

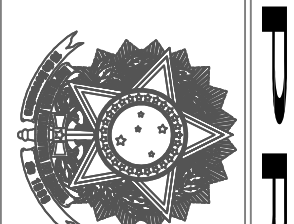

TRIBUNAL REGIONAL ELEITORAL DO RIO GRANDE DO NORTE

REPÚBLICA FEDERATIVA DO BRASIL

TRIBUNAL REGIONAL ELEITORAL DO RIO GRANDE DO NORTE

Para a Autor de Atenuação e Ours  
n.º 534, Cidade Alta  
Maceió - AL

Seção de Engenharia e Ours  
Tel.: (84) 4886-5551  
E-mail: sece@tre-rn.gov.br

ASSISTENTES

TRABALHO REGIONAL ELEITORAL DO RIO GRANDE DO NORTE

Autor do Projeto: JOSÉ MARCELO MACEDO JUNIOR - CREA 1648-D-01

REVISOR: TÉCNICO

QUADRO DE ÁREAS:

ÁREA DO TERRENO: 874,85m²

ÁREA CONSTRUIDA: 177,67m²

OBRA: FÓRUM ELEITORAL DE SÃO JOSÉ DE MITERIBU

ENDEREÇO: AV. SENADOR JOÃO CAMARÁ, S/N, CENTRO

LOCAL: SÃO JOSÉ DE MITERIBU - RN

CONTENIDO: ALIMENTAÇÃO, ILUMINAÇÃO E TOMADAS

DATA: MARÇO/2009

DESENHISTA: ELÉTRICO

PRODUTOS:

01/02

